TÜRKİYE'DE TERMİK SANTRALLER

ORHANELİ
1. PROJE ADI: ÇELİKLER ORHANELİ TUNÇBİLEK ELEKTRİK ÜRETİM A.Ş YAKIT CİNSİ: YERLİ LİNYİT KURULU GÜCÜ: 212,98/210 LİSANS AŞAMASI: 17.06.2015 Tarihinde üretim lisansı almış. EÜ/5642-1/03300 LİSANS SÜRESİ: 49 yıl. İNŞAAT SÜRESİ: İşletmede. **İŞLETME AŞAMASINDA**

KELEŞ
1. PROJE ADI: ÇELİKLER TAAHHÜT İNŞAAT VE SANAYİ A.Ş (Çelikler Keleş Termik Santrali) YAKIT CİNSİ: YERLİ LİNYİT KURULU GÜCÜ: 285/270 LİSANS AŞAMASI: 02.10.2014 Tarihinde Önlisans almış. ÖN/5247-10/03121 ÖNLİSANS SÜRESİ: 36 ay. **PROJE AŞAMASINDA**

GEBZE
1. PROJE ADI: ÇOLAKOĞLU METALURJİ A.Ş (Çolakoğlu 2 Termik Santrali) YAKIT CİNSİ: İTHAL KÖMÜR-FUEL-OİL-PETROKOK KURULU GÜCÜ: 190 LİSANS AŞAMASI: 17.04.2014 Tarihinde üretim lisansı almış. EÜ/4969-33/02733. **İŞLETME AŞAMASINDA**

YALOVA
1. PROJE ADI: AKSA AKRİLİK KİMYA SANAYİİ A.Ş YAKIT CİNSİ: İTHAL KÖMÜR KURULU GÜCÜ: 145,731/142,5 LİSANS AŞAMASI: 22.04.2009 Tarihinde üretim lisansı almış. EÜ/2070-6/1464. LİSANS SÜRESİ: 49 yıl İNŞAAT SÜRESİ: Bilgi yok. **İŞLETME AŞAMASINDA**

KÜTAHYA MERKEZ
1. PROJE ADI: ÇELİKLER SEYİTÖMER ELEKTRİK ÜRETİM ANONİM ŞİRKETİ (SEYİTÖMER TES) YAKIT CİNSİ: YERLİ KÖMÜR KURULU GÜCÜ: 600/600 LİSANS AŞAMASI: 17.06.2013 Tarihinde üretim lisansı almış. EÜ/4447/02616 LİSANS SÜRESİ: 49 yıl

BİGA
1. PROJE ADI: CENAL ELEKTRİK ÜRETİM A.Ş YAKIT CİNSİ: İTHAL KÖMÜR KURULU GÜCÜ: 1.380/1.320(2760/2640) LİSANS AŞAMASI: 20.03.2013 Tairihinde Üretim Lisansı almış. EÜ/4315-42/02574 LİSANS SÜRESİ: 49 yıl İNŞAAT SÜRESİ: Lisans tarihinden itibaren 96 Ay. **PROJE AŞAMASINDA. KURULU GÜCÜN YÜKSELTİLMESİ İÇİN LİSANS TADİLİ TALEBİNDE BULUNULMUŞTUR.**
2. PROJE ADI: İÇDAŞ ÇELİK ENERJİ TERSANE VE ULAŞIM SAN. A.Ş (İçdaş Biga Termik Santrali) YAKIT CİNSİ: İTHAL KÖMÜR KURULU GÜCÜ: 410,34/405 LİSANS AŞAMASI: 01.01.2008 Tarihinde üretim lisansı almış. EÜ/1435-26/1041. **İŞLETME AŞAMASINDA**
3. PROJE ADI: İÇDAŞ ELEKTRİK ENERJİSİ ÜRETİM VE YATIRIM A.Ş (Bekirli Termik Santrali) YAKIT CİNSİ: İTHAL KÖMÜR KURULU GÜCÜ: 1.215,82/1.200 LİSANS AŞAMASI: 12.04.2007 Tarihinde üretim lisansı almış. EÜ/1160-3/833. **İŞLETME AŞAMASINDA**
4. PROJE ADI: SARIKAYA KARABURUN ELEKTRİK ÜRETİM SANAYİ VE TİCARET A. Ş (Karaburun Termik Santrali) YAKIT CİNSİ: İTHAL KÖMÜR KURULU GÜCÜ: 137/135 LİSANS AŞAMASI: 09.01.2014 Tarihinde önlisans almış. ÖN/4817-1/02652 ÖNLİSANS SÜRESİ: 36 ay. **PROJE AŞAMASINDA**
5. PROJE ADI: DD ELEKTRİK ÜRETİM VE ENERJİ YATIRIMLARI ANONİM ŞİRKETİ (AĞAN TES) YAKIT CİNSİ: İTHAL KÖMÜR KURULU GÜCÜ: 1.580/1.540 LİSANS AŞAMASI: 03.09.2015 Tarihinde önlisans almış. ÖN/5763-6/03334 ÖNLİSANS SÜRESİ: 36 ay.

GELİBOLU
1. PROJE ADI: DEBA MADENCİLİK TİCARET VE SANAYİ ANONİM ŞİRKETİ (Burak 2 Termik Santrali) YAKIT CİNSİ: YERLİ KÖMÜR KURULU GÜCÜ: 50/49 LİSANS AŞAMASI: Değerlendirme aşamasındadır.

LAPSEKİ
1. PROJE ADI: FİLİZ KİRAZLIDERE ELEKTRİK ÜRETİM A.Ş YAKIT CİNSİ: İTHAL KÖMÜR KURULU GÜCÜ: 610/600 LİSANS AŞAMASI: 07.03.2013 Tarihinde üretim lisansı almış. EÜ/4301-5/2013. **PROJE AŞAMASINDA**
2. PROJE ADI: ATLAS ENERJİ ÜRETİM ANONİM ŞİRKETİ (Güreci Termik Santrali) YAKIT CİNSİ: İTHAL KÖMÜR KURULU GÜCÜ: 1.340/1.320 LİSANS AŞAMASI: Değerlendirme aşamasında.

ÇAN
1. PROJE ADI: EÜAŞ (Akışkan Yataklı Çan Termik Santrali) YAKIT CİNSİ: YERLİ LİNYİT KURULU GÜCÜ: 320 LİSANS AŞAMASI: 13.03.2003 Tarihinde üretim lisansı almış. EÜ/101-44/020 LİSANS SÜRESİ: 49 yıl İNŞAAT SÜRESİ: Üretimde. **PROJE AŞAMASINDA**
2. PROJE ADI: ÇAN KÖMÜR VE İNŞAAT ANONİM ŞİRKETİ (Çan 2 Termik Santrali) YAKIT CİNSİ: İTHAL KÖMÜR KURULU GÜCÜ: 340/330 LİSANS AŞAMASI: 28.01.2016 Tarihinde üretim lisansı almıştır. EÜ/6083-2/03428 LİSANS SÜRESİ: 17 yıl

EZİNE
1. PROJE ADI: PİTANES ELEKTRİK ÜRETİM A.Ş (IRMAK ELEKTRİK SANTRALİ) YAKIT CİNSİ: İTHAL KÖMÜR KURULU GÜCÜ: 1348/1320 LİSANS AŞAMASI: Değerlendirme aşamasında. **PROJE AŞAMASINDA**

DOMANİÇ
1. PROJE ADI: ÇELİKLER TAAHHÜT İNŞAAT VE SANAYİ A.Ş (ÇELİKLER DOMANİÇ TES VE KÜL DEPOLAMA SAHASI) YAKIT CİNSİ: YERLİ LİNYİT KURULU GÜCÜ: 319,2/300 LİSANS AŞAMASI: 20.11.2014 Tarihinde Önlisans almış. ÖN/5307-2/3162 ÖNLİSANS SÜRESİ: 36 ay. **PROJE AŞAMASINDA**

TAVŞANLI
1. PROJE ADI: ÇELİKLER ORHANELİ TUNÇBİLEK ELEKTRİK ÜRETİM A.Ş (Tunçbilek TES) YAKIT CİNSİ: YERLİ LİNYİT KURULU GÜCÜ: 385,9/365 LİSANS AŞAMASI: 17.06.2015 Tarihinde üretim lisansı almış. EÜ/5642-1/03301 LİSANS SÜRESİ: 49 yıl İNŞAAT SÜRESİ: İşletmede **İŞLETME AŞAMASINDA.**

OSMANGAZİ
1. PROJE ADI: DEMİRTAŞ ORGANİZE SANAYİ BÖLGESİ (DOSAB) YAKIT CİNSİ: İTHAL KÖMÜR KURULU GÜCÜ: 49,9/49,5 LİSANS AŞAMASI: 10.12.2015 Tarihinde önlisans almıştır. ÖN/5906-3/03414 ÖNLİSANS SÜRESİ: 36 ay.

ALİAĞA
1. PROJE ADI: MELES ELEKTRİK ÜRETİM A.Ş (Deniz Elektrik Santralı) YAKIT CİNSİ: İTHAL KÖMÜR KURULU GÜCÜ: 1348/1320 LİSANS AŞAMASI: Değerlendirme aşamasında. **PROJE AŞAMASINDA**
2. PROJE ADI: İZDEMİR ENERJİ ELEKTRİK ÜRETİM A.Ş. (İzdemir Enerji Elektrik Üretim Tesisi) YAKIT CİNSİ: İTHAL KÖMÜR KURULU GÜCÜ: 354,6/350 LİSANS AŞAMASI: 04.06.2009 Tarihinde üretim lisansı almış. EÜ/2116-8/1490. ÜRETİM LİSANSI: 49 yıl İNŞAAT SÜRESİ: 72 Ay. **İŞLETME AŞAMASINDA**
2. PROJE ADI: SOCAR POWER ENERJİ YATIRIMLARI ANONİM ŞİRKETİ (Petkim Yeni Buhar Üretim Tesisi Projesi) YAKIT CİNSİ: İTHAL KÖMÜR KURULU GÜCÜ: 277,6/273 LİSANS AŞAMASI: Değerlendirme aşamasında.

KINIK
1. PROJE ADI: POLYAK EYNEZ ENERJİ ÜRETİM MADENCİLİK SAN. VE TİC. A.Ş (Kınık TES) YAKIT CİNSİ: YERLİ LİNYİT KURULU GÜCÜ: 700/691 LİSANS AŞAMASI: 14.07.2015 Tarihinde önlisans almış. ÖN/5691-6/03317 ÖNLİSANS SÜRESİ: 36ay. **YATIRIM AŞAMASINDA**

SOMA
1. PROJE ADI: SOMA TERMİK SANTRAL ELEKTRİK ÜRETİM A.Ş (SOMA B TERMİK SANTRALİ) YAKIT CİNSİ: YERLİ LİNYİT KURULU GÜCÜ: 1011/990 LİSANS AŞAMASI: 17.06.2015 Tarihinde üretim lisansı almış. EÜ/5642-1/03298. **İŞLETME AŞAMASINDA**
2. PROJE ADI: HİDRO-GEN ENERJİ İTHALAT İHRACAT DAĞITIM TİCARET A.Ş (Soma Kolin Termik Santrali) YAKIT CİNSİ: YERLİ LİNYİT KURULU GÜCÜ: 510/460 LİSANS AŞAMASI: 12.12.2013 Tarihinde Önlisans almış. ÖN/4752-12/02638 ÖNLİSANS SÜRESİ: 36ay. **PROJE AŞAMASINDA**
3. PROJE ADI: SOMA A TERMİK SANTRALİ YAKIT CİNSİ: YERLİ LİNYİT KURULU GÜCÜ: 46,316/44 LİSANS AŞAMASI: 13.03.2003 Tarihinde üretim lisansı almış. EÜ/101-29/005. **İŞLETME AŞAMASINDA**

MİLAS
1. PROJE ADI: YENİKÖY KEMERKÖY ELEKTRİK ÜRETİM VE TİCARET A.Ş (Yeniköy Termik Santrali) YAKIT CİNSİ: YERLİ LİNYİT KURULU GÜCÜ: 425,96/420 LİSANS AŞAMASI: 18.12.2014 Tarihinde üretim lisansı almış. EÜ/5358-1/03181 LİSANS SÜRESİ: 49 Yıl. **İŞLETME AŞAMASINDA**
2. PROJE ADI: YENİKÖY KEMERKÖY ELEKTRİK ÜRETİM VE TİCARET A.Ş (Yeniköy Termik Santrali) YAKIT CİNSİ: YERLİ LİNYİT KURULU GÜCÜ: 638,94/630 LİSANS AŞAMASI: 18.12.2014 Tarihinde üretim lisansı almış. EÜ/5358-1/03180 LİSANS SÜRESİ: 49 Yıl. **İŞLETME AŞAMASINDA**

YATAĞAN
1. PROJE ADI: YATAĞAN TERMİK ENERJİ ÜRETİM A.Ş YAKIT CİNSİ: YERLİ LİNYİT KURULU GÜCÜ: 638,94/630 LİSANS AŞAMASI: 27.11.2014 Tarihinde üretim lisansı almış. EÜ/5327/03164 LİSANS SÜRESİ: 49 Yıl. **İŞLETME AŞAMASINDA**

TUNÇBİLEK
1. PROJE ADI: POLAT ELEKTRİK ÜRETİM İNŞAAT İTHALAT İHRACAT A.Ş (Polat 1 TES) YAKIT CİNSİ: YERLİ LİNYİT KURULU GÜCÜ: 52,02/51 LİSANS AŞAMASI: 04.12.2008 Tarihinde üretim lisansı almış. EÜ/1866-11/1342 İNŞAAT SÜRESİ: İşletmede **İŞLETME AŞAMASINDA.**

MİLAHIÇÇIK
1. PROJE ADI: ADULARYA ENERJİ ELEKTRİK ÜRETİMİ VE MADENCİLİK A.Ş (Yunus Emre Termik Santrali) YAKIT CİNSİ: YERLİ LİNYİT KURULU GÜCÜ: 294,2/290 LİSANS AŞAMASI: 30.07.2008 Tarihinde üretim lisansı almış. EÜ/1698-3/1234. **YATIRIM AŞAMASINDA**

ILGIN
1. PROJE ADI: KONYA ILGIN ELEKTRİK ÜRETİM SANAYİ VE TİCARET A.Ş YAKIT CİNSİ: YERLİ LİNYİT- FUEL OİL KURULU GÜCÜ: 505/500 LİSANS AŞAMASI: 27.02.2013 Tarihinde üretim lisansı almış. EÜ/4292/02479 LİSANS SÜRESİ: 49 yıl İNŞAAT SÜRESİ: 96 Ay. **PROJE AŞAMASINDA**

İSKENDERUN
1. PROJE ADI: ATLAS ENERJİ ÜRETİM A.Ş YAKIT CİNSİ: İTHAL KÖMÜR KURULU GÜCÜ: 1.213,6/1.200 LİSANS AŞAMASI: 23.10.2008 Tarihinde üretim lisansı almış. EÜ/1813-3/1274 LİSANS SÜRESİ: 49 yıl İNŞAAT SÜRESİ: 44 ay **Danıştay 13. Dairesi 2011/4517E dosyada üretim lisansının iptali davası görülmektedir. PROJE AŞAMASINDA**
2. PROJE ADI: TOSYALI EÜ.SAN. TİC. A.Ş (Tosyalı İskenderun Termik Santrali) YAKIT CİNSİ: İTHAL KÖMÜR KURULU GÜCÜ: 1236/1200 LİSANS AŞAMASI: 15.10.2014 Tarihinde önlisans verilmiş. ÖN/5260-6/03143 ÖNLİSANS SÜRESİ: 36 ay. **PROJE AŞAMASINDA**

AKÇAKOCA
1. PROJE ADI: ZORLU ENERJİ ELEKTRİK ÜRETİM A.Ş (Zorlu Enerji Kumpınar Termik Santrali) YAKIT CİNSİ: İTHAL KÖMÜR KURULU GÜCÜ: 1240/1220 LİSANS AŞAMASI: Değerlendirme aşamasındadır. **PROJE AŞAMASINDA**

EREĞLİ
1. PROJE ADI: BATI KARADENİZ ELEKTRİK ÜRETİM A.Ş (Kireçli Termik Santralı) YAKIT CİNSİ: YERLİ TAŞ KÖMÜRÜ KURULU GÜCÜ: 1.224,49/1.200 LİSANS AŞAMASI: Değerlendirme aşamasındadır. **PROJE AŞAMASINDA**

ORTA
1. PROJE ADI: ÇALIK EÜ. A.Ş.(Orta Anadolu TES) YAKIT CİNSİ: YERLİ LİNYİT KURULU GÜCÜ: 137/135 LİSANS AŞAMASI: 09.07.2015 Tarihinde Önlisans almış. ÖN/5677-4/03313 ÖNLİSANS SÜRESİ: 36 ay. **PROJE AŞAMASINDA**

GÖYNÜK
1. PROJE ADI: AKSA GÖYNÜK ENERJİ ÜRETİM A.Ş (Bolu Göynük Enerji Santralı) YAKIT CİNSİ: YERLİ LİNYİT KURULU GÜCÜ: 275/270 LİSANS AŞAMASI: 15.03.2012 Tarihinde üretim lisansı almış. EÜ/3734-19/2290 LİSANS SÜRESİ: 2038'e kadar. İNŞAAT SÜRESİ: 84 Ay **1. ÜNİTE İŞLETMEDE - 2. ÜNİTE YATIRIM AŞAMASINDA**

NALLIHAN
1. PROJE ADI: PARK TERMİK ELEKTRİK SANAYİ VE TİCARET AŞ. (Çayırhan Termik Santrali) YAKIT CİNSİ: YERLİ LİNYİT KURULU GÜCÜ: 620/620 LİSANS AŞAMASI: 26.06.2014 Tarihinde üretim lisansı almış. EÜ/5088-4/03041 LİSANS SÜRESİ: 2020'ye kadar. **İŞLETME AŞAMASINDA**

YUMURTALIK
1. PROJE ADI: ATAGÜR ENERJİ ÜRETİM İNŞAAT VE TİCARET A.Ş (Kilikya Termik Santrali) YAKIT CİNSİ: İTHAL KÖMÜR KURULU GÜCÜ: 670/660 LİSANS AŞAMASI: Değerlendirme aşamasında. **PROJE AŞAMASINDA**
2. PROJE ADI: EMBA ELEKTRİK ÜRETİM A.Ş (Hunutlu Termik Santralı) YAKIT CİNSİ: İTHAL KÖMÜR KURULU GÜCÜ: 1.232/1.200 LİSANS AŞAMASI: 09.07.2015 Tarihinde Önlisans almış. EÜ/5677-6/03315 LİSANS SÜRESİ: 49 yıl İNŞAAT SÜRESİ: Lisans tarihinden itibaren 66 Ay. **PROJE AŞAMASINDA**
3. PROJE ADI: SUEZ-GÜNEY ENERJİ ÜRETİM A.Ş(Ada Enerji Santralı) YAKIT CİNSİ: İTHAL KÖMÜR KURULU GÜCÜ: 1.340/1.320 LİSANS AŞAMASI: Değerlendirme aşamasında. **PROJE AŞAMASINDA**
4. PROJE ADI: SANKO PETROKİMYA MAMULLERİ SAN. VE TİC. A.Ş YAKIT CİNSİ: İTHAL KÖMÜR KURULU GÜCÜ: 810/800 LİSANS AŞAMASI: 04.06.2015 Tarihinde Önlisans almış. ÖN/5621-5/03297 **PROJE AŞAMASINDA**
5. PROJE ADI: ADANA İPEKYOLU ENERJİ ÜRETİM SAN. TİC. LTD. ŞTİ. (Sedef 2 Termik Santralı) YAKIT CİNSİ: İTHAL KÖMÜR KURULU GÜCÜ: 615/600 LİSANS AŞAMASI: Değerlendirme aşamasında **PROJE AŞAMASINDA**
6. PROJE ADI: AYAS ENERJİ ÜRETİM A.Ş YAKIT CİNSİ: İTHAL KÖMÜR KURULU GÜCÜ: 635,1/625,5 LİSANS AŞAMASI: 30.04.2009 Tarihinde üretim lisansı verilmiş.EÜ/2078-1/1465 LİSANS SÜRESİ: 49 yıl İNŞAAT SÜRESİ: Lisans tarihinden itibaren 84 Ay. **PROJE AŞAMASINDA**
7. PROJE ADI: DİLER ELEKTRİK ÜRETİM A.Ş(Akdeniz Termik Santralı) YAKIT CİNSİ: İTHAL KÖMÜR KURULU GÜCÜ: 273,56/270 LİSANS AŞAMASI: Değerlendirme aşamasında. **PROJE AŞAMASINDA**
8. PROJE ADI: İÇTAŞ ELEKTRİK ÜRETİM A.Ş(Yumurtalık Termik Santralı) YAKIT CİNSİ: İTHAL KÖMÜR KURULU GÜCÜ: 606/600 LİSANS AŞAMASI: Değerlendirme aşamasında. **PROJE AŞAMASINDA**
9. PROJE ADI: SUBA ENERJİ ÜRETİM A.Ş YAKIT CİNSİ: İTHAL KÖMÜR KURULU GÜCÜ: 1.400/1370 LİSANS AŞAMASI: Değerlendirme aşamasında. **PROJE AŞAMASINDA**
10. PROJE ADI: İSKENDERUN ENERJİ ÜRETİM VE TİCARET A.Ş(İskenderun İthal Kömür Santralı) YAKIT CİNSİ: İTHAL KÖMÜR KURULU GÜCÜ: 1210 LİSANS AŞAMASI: 25.06.2015 Tarihinde üretim lisansı almış. EÜ/5653-1/03322. **İŞLETME AŞAMASINDA**
11. PROJE ADI: ADANA ÇINAR ENERJİ ELEKTRİK ÜRETİM ANONİM ŞİRKETİ (Misis Termik Santralı) YAKIT CİNSİ: İTHAL KÖMÜR KURULU GÜCÜ: 830 LİSANS AŞAMASI: Değerlendirme aşamasında.

ERZİN
1. PROJE ADI: SELENA ELEKTRİK ÜRETİM A.Ş YAKIT CİNSİ: İTHAL KÖMÜR KURULU GÜCÜ: 936/900 LİSANS AŞAMASI: 29.08.2012 Tarihinde üretim lisansı almış. EÜ/3989-3/2419 LİSANS SÜRESİ: 49 yıl İNŞAAT SÜRESİ: 96 Ay **PROJE AŞAMASINDA**

ÇATALAĞZI
1. PROJE ADI: EREN ENERJİ ELEKTRİK ÜRETİM A.Ş(ZETES) YAKIT CİNSİ: YERLİ/İTHAL KÖMÜR KURULU GÜCÜ: 2.824,24/2790 3532,025/3490 Tadil Talebi LİSANS AŞAMASI: 28.09.2004 Tarihinde üretim lisansı almış. EÜ/369-1/479 LİSANS SÜRESİ: 20 yıl İNŞAAT SÜRESİ: 96 ay. **1.408,68/1390 İşletmede,1.213,34/1200 Yatırım Aşamasında, 707/700 Tadil Talebi. PROJE AŞAMASINDA**
2. PROJE ADI: ÇATES ELEKTRİK ÜRETİM A.Ş (Çatalağzı Termik Santralı) YAKIT CİNSİ: YERLİ LİNYİT KURULU GÜCÜ: 319,6/314,68 LİSANS AŞAMASI: 18.12.2014 Tarihinde Üretim lisansı alınmış. EÜ/5358-1/03178 LİSANS SÜRESİ: 49 yıl İNŞAAT SÜRESİ: İşletmede. **İŞLETME AŞAMASINDA**

AMASRA
1. PROJE ADI: HEMA ELEKTRİK ÜRETİM A.Ş (Amasra Termik Santralı) YAKIT CİNSİ: YERLİ TAŞKÖMÜRÜ/METAN GAZI KURULU GÜCÜ: 1.116,748/1.100 LİSANS AŞAMASI: 12.10.2006 Tarihinde üretim lisansı almış. EÜ/944-7/702 LİSANS SÜRESİ: 49 yıl. **PROJE AŞAMASINDA**
2. PROJE ADI: BATI KARADENİZ ELEKTRİK ÜRETİM A.Ş (Bartın Termik Santralı) YAKIT CİNSİ: YERLİ TAŞ KÖMÜRÜ KURULU GÜCÜ: 1.224,49/1.200 LİSANS AŞAMASI: Değerlendirme aşamasındadır. **PROJE AŞAMASINDA**

SULUOVA-MERZİFON
1. PROJE ADI: GÜRMİN ENERJİ MADENCİLİK SANAYİ VE TİCARET A.Ş (Gürmin Enerji Amasya Termik Santralı) YAKIT CİNSİ: YERLİ LİNYİT KURULU GÜCÜ: 306/300 LİSANS AŞAMASI: 18.12.2014 Tarihinde Önlisans almış. ÖN/5357-6/03194 ÖNLİSANS SÜRESİ: 36ay. **PROJE AŞAMASINDA**

KANGAL
1. PROJE ADI: TAM ENERJİ ÜRETİM A.Ş (Etyemez Termik Santralı) YAKIT CİNSİ: YERLİ LİNYİT KURULU GÜCÜ: 137/135 LİSANS AŞAMASI: 30.07.2008 Tarihinde üretim lisansı almış. EÜ/1698-3/1235 LİSANS SÜRESİ: 35 yıl İNŞAAT SÜRESİ: 130 ay. **PROJE AŞAMASINDA**
2. PROJE ADI: KANGAL TERMİK SANTRAL ELEKTRİK ÜRETİM A.Ş YAKIT CİNSİ: YERLİ LİNYİT KURULU GÜCÜ: 137/135 LİSANS AŞAMASI: 05.08.2013 Tarihinde üretim lisansı almış. EÜ/4537/02625 LİSANS SÜRESİ: 49 yıl İNŞAAT SÜRESİ: İşletmede. **PROJE AŞAMASINDA**

KOVANCILAR
1. PROJE ADI: Yıldırım Enerji Yatırımları A.Ş (Yıldırım-1 Elazığ Termik Santralı) YAKIT CİNSİ: İTHAL KÖMÜR KURULU GÜCÜ: 204,082/200 LİSANS AŞAMASI: Değerlendirme aşamasındadır. **PROJE AŞAMASINDA**

SİLOPİ
1. PROJE ADI: SİLOPİ ELEKTRİK ÜRETİM A.Ş YAKIT CİNSİ: YERLİ ASFALTİT KURULU GÜCÜ: 413,25/405 LİSANS AŞAMASI: 23.03.2004 Tarihinde üretim lisansı almış. EÜ/308-3/424. **1 VE 2. ÜNİTE İŞLETME-3. ÜNİTE YATIRIM AŞAMASINDA**
2. PROJE ADI: ŞIRNAK ELEKTRİK ÜRETİM A.Ş (Silopi Elektrik Santralı) YAKIT CİNSİ: YERLİ ASFALTİT KURULU GÜCÜ: 137,75/135 LİSANS AŞAMASI: 01.03.2012 Tarihinde üretim lisansı almış. EÜ/3712-7/2266. **PROJE AŞAMASINDA**

TUFANBEYLİ
1. PROJE ADI: ENERJİSA ENERJİ ÜRETİM A.Ş YAKIT CİNSİ: YERLİ LİNYİT KURULU GÜCÜ: 453/450 LİSANS AŞAMASI: 10.02.2004 Tarihinde üretim lisansı almış. EÜ/298-1/415 LİSANS SÜRESİ: 30 yıl İNŞAAT SÜRESİ: Lisans tarihinden itibaren 142,5 ay. **Ankara 18. İdare M. 2014/1575 E üretim lisansı iptali davası. PROJE AŞAMASINDA**

CEYHAN
1. PROJE ADI: TUNAŞ ENERJİ ELEKTRİK ÜRETİM SANAYİ VE TİCARET A.Ş YAKIT CİNSİ: İTHAL KÖMÜR KURULU GÜCÜ: 110/100 LİSANS AŞAMASI: 29.05.2015 Tarihinde Üretim lisansı almış.EÜ /5610-5/03280 LİSANS SÜRESİ: 44 yıl 3 ay **PROJE AŞAMASINDA**

ELBİSTAN
1. PROJE ADI: DİLER ELEKTRİK ÜRETİM A.Ş YAKIT CİNSİ: YERLİ LİNYİT KURULU GÜCÜ: 404,5/400 LİSANS AŞAMASI: 25.12.2014 Tarihinde Önlisans almış. ÖN/5370-7/03199 ÖNLİSANS SÜRESİ: 36 ay. **PROJE AŞAMASINDA**

AFŞİN-ELBİSTAN
1. PROJE ADI: EÜAŞ (Afşin Elbistan A Termik Santralı) YAKIT CİNSİ: YERLİ LİNYİT KURULU GÜCÜ: 1355/1355 LİSANS AŞAMASI: 13.03.2003 Tarihinde üretim lisansı almış. EÜ/101-42/108 LİSANS SÜRESİ: 49 yıl İNŞAAT SÜRESİ: Üretimde **İŞLETME AŞAMASINDA. Lisans süresine ilişkin 2012 tarihinde 10 yıl olduğuna dair kurul kararı alınmış.**
2. PROJE ADI: EÜAŞ (Afşin Elbistan B Termik Santralı) YAKIT CİNSİ: YERLİ LİNYİT KURULU GÜCÜ: 1440/1440 LİSANS AŞAMASI: 13.03.2003 Tarihinde üretim lisansı almış. EÜ/101-43/109 LİSANS SÜRESİ: 49 yıl İNŞAAT SÜRESİ: Üretimde **İŞLETME AŞAMASINDA. Lisans süresine ilişkin 2012 tarihinde 10 yıl olduğuna dair kurul kararı alınmış.**

K.MARAŞ MERKEZ
1. PROJE ADI: KAHRAMANMARAŞ KAĞIT SANAYİ VE TİCARET A.Ş (KURTEKS ÜRETİM TESİSİ) YAKIT CİNSİ: İTHAL KÖMÜR KURULU GÜCÜ: 15,95/15,7 LİSANS AŞAMASI: 01.05.2014 Tarihinde üretim lisansı almış.EÜ/4969-202/2902 ÖNLİSANS SÜRESİ: 24 ay **6/6 İŞLETMEDE-9,95/9,7 YATIRIM AŞAMASINDA**

GÖLBAŞI
1. PROJE ADI: SANKO TEKSTİL İŞLETMELERİ SANAYİ VE TİCARET A.Ş YAKIT CİNSİ: YERLİ LİNYİT KURULU GÜCÜ: 150/150 LİSANS AŞAMASI: 13.03.2014 Tarihinde Önlisans almış.ÖN/4912-1/02678 ÖNLİSANS SÜRESİ: 36ay

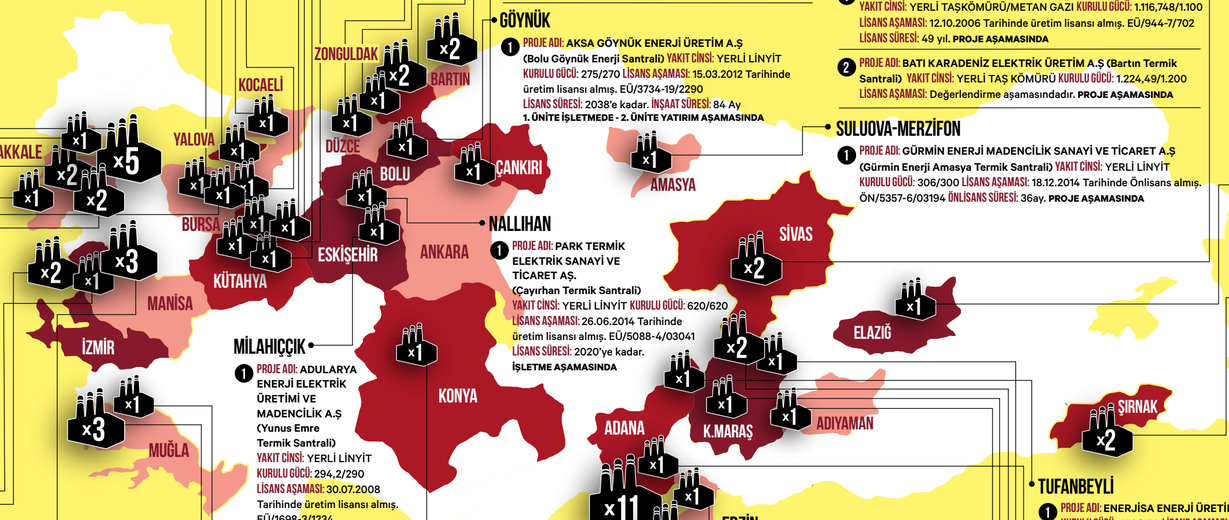

Bu harita, 28.10.2015 tarihinde Enerji Piyasası Düzenleme Kurumu'na yapılan 59 adet bilgi edinme başvurusuna EPDK tarafından verilen yanıtlarda yer alan bilgiler doğrultusunda oluşturulmuştur.

Ekoloji Kolektifi
EKOLOJİ KOLEKTİFİ DERNEĞİ
ekolojikolektifi.org @ekolojikolektif ekoloji.kolektifi